



Beste lezer,

Dit is de 2^e nieuwsbrief ten behoeve van de bouw van Landgoed Beukenstein, locatie van De Brug. Via deze nieuwsbrief houden wij omwonenden en andere geïnteresseerden op de hoogte van de ontwikkelingen tijdens de bouw van onze nieuwe locatie.

Heeft u naar aanleiding van de nieuwsbrief nog vragen? Dan kunt u deze stellen via e-mail

t.ton@iszdebrug.nl.

We gaan beginnen!

In de vorige nieuwsbrief heeft u kunnen lezen dat er werd gewerkt aan een bouwplanning. Die is er nu en daarom kunnen wij u de volgende zaken rondom de start van de bouw melden:

Vanaf week 50 wordt het bouwterrein in gereedheid gebracht. Dat betekent dat er binnenkort een bouwboard geplaatst en dat er bouwhekken rondom het terrein worden geplaatst.

Vanaf de 3^e week van januari 2018 wordt er gestart met het aanbrengen van de funderingspalen.

Nieuwbouw Landgoed Beukenstein



Opdrachtgever	De Brug	Driebergen-Rijsenburg	 zorg voor elkaar
Directievoering	Stichting de Opbouw	Utrecht	 De Opbouw
Architect	Molenaar&Bol&Van Dillen	Vught	 Molenaar, Bol & Van Dillen architecten & ontwerpers
Constructeur	Van Moorsel	Waalwijk	 VAN MOORSEL CONSTRUCTIE - INNOVATIE
Aannemer	Van de Ven Bouw en Ontwikkeling	Tilburg	 Van de Ven Bouw en Ontwikkeling Tilburg
Installaties	BAM Bouw en Techniek		 bam

Funderingspalen

In de 3^e week van januari wordt er gestart met het aanbrengen van de funderingspalen door Bouwbedrijf van de Ven. Het bouwbedrijf gaat de palen niet de grond in heien, maar boren. Dat betekent dat er een boorpaal diep in de grond draait tot de lengte van de benodigde paal. Bij het omhoog halen van de boor wordt gelijktijdig beton gestort. De funderingspaal wordt op deze manier dus in de grond gevormd.

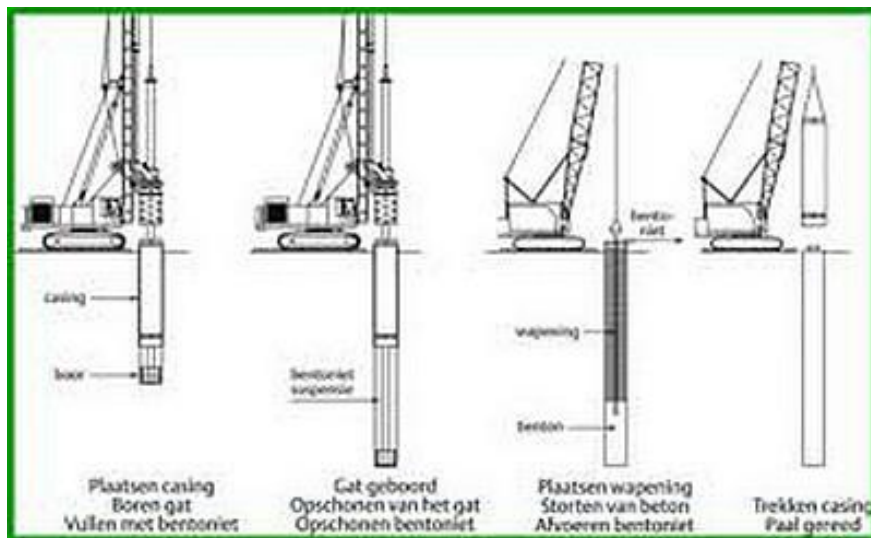

Wist u dat...

Er voor de bouw van Landgoed Beukenstein er in totaal 260 palen met een lengte van 14 meter de grond in gaan?



Voor wie wordt Landgoed Beukenstein gebouwd?

Het nieuwe Landgoed Beukenstein wordt een toekomstbestendige woon- en zorgvoorziening voor kwetsbare ouderen, zoals mensen met dementie en andere zorgvragen waarvoor een indicatie en zorg met verblijf nodig is.

Landgoed Beukenstein biedt straks ruimte aan ongeveer 108 mensen. Zo worden er 10 woningen gerealiseerd waar mensen met dementie in kleine groepen van 7 á 8 personen kunnen wonen. Dit kleinschalig wonen concept richt zich op het leven in een huishouden, net als thuis, met een gemeenschappelijke huiskamer en buitenruimte (tuin of terras). Elke bewoner heeft een eigen zit-/slaapkamer en eigen badkamer. Daarnaast worden zogenaamde hofwoningen gebouwd: dit zijn één en enkele twee kamer appartementen.

Alle woningen/appartementen die worden gebouwd zijn voor cliënten met een Wlz- indicatie (Wet langdurige zorg) die nog voldoende eigen regie hebben. Bovendien hebben in de eerste toewijzing de bewoners van locaties Nassau Odijkhof en Het Woonoord van De Brug, voorrang.

Meer zien van de ontwikkeling van Landgoed Beukenstein?

Naast het verschijnen van deze nieuwsbrief, wordt op verschillende manieren aandacht besteed aan de ontwikkeling van Landgoed Beukenstein.

U kunt alle informatie terugvinden op de website van De Brug. www.iszdebrug.nl.

Ook is dit terug te vinden op onze Facebookpagina. www.facebook.com/DeBrugbouwLandgoedBeukenstein

De aannemer heeft het bouwproject aangemeld op www.bewustebouwers.nl. Ook hier kunt u de ontwikkeling van de bouw volgen. De directe link vindt u hier: www.bewustebouwers.nl/bouwplaatsen/landgoed-beukenstein

Op de locaties van De Brug, Nassau Odijkhof in Driebergen en Het Woonoord in Doorn worden informatieborden ingericht waar u sfeerimpressies, bouwtekeningen en foto's van de bouw kunt zien. Deze informatieborden zijn vanaf begin januari beschikbaar. In de volgende nieuwsbrief vindt u hierover meer informatie.

Bent u in de buurt? Loop dan gerust eens binnen om deze te bekijken.



De nieuwsbrief De Brug bouwt Landgoed Beukenstein is een uitgave van De Brug en verschijnt wanneer nieuwe ontwikkelingen of andere belangrijke zaken te melden zijn met betrekking tot de bouw van Landgoed Beukenstein.

Wilt u zich aan- of afmelden voor deze nieuwsbrief? Stuur dan een mail naar t.ton@iszdebrug.nl, o.v.v. Bouw Landgoed Beukenstein.